

# 南部の

# 湯っこ券 2017

岩手・秋田  
40箇所  
利用可能

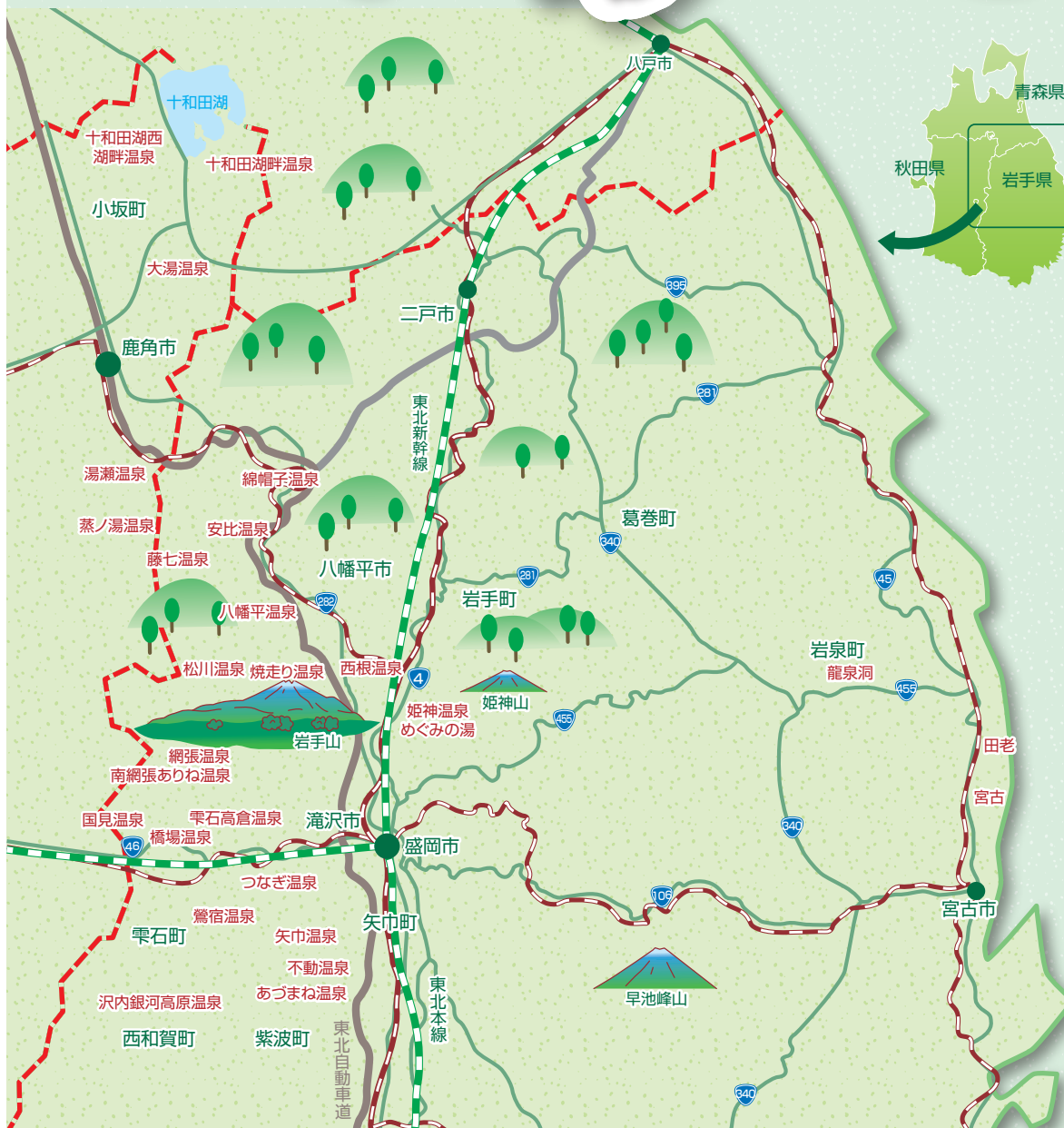

**利用期間** 2017(平成29)年  
5月15日(月)～11月5日(日)

- 利用施設** 岩手・秋田県内40箇所の入浴施設
- 盛岡市** 愛真館 / 癒しの宿ロテム / ユートランド姫神
  - 雫石町** ホテル森の風 鶯宿 / 川長山荘 / ホテル加賀助 / ホテル借楽苑  
ホテル鶯 / 寿広園 / 休暇村岩手網張温泉 温泉館 / ゆこたんの森  
雫石プリンスホテル / 道の駅 雫石あねっこ / 石塚旅館 / 森山荘
  - 西和賀町** ホテル森の風 沢内銀河高原
  - 紫波町** ラ・フランス温泉館
  - 矢巾町** 百万石 / 矢巾町国民保養センター
  - 宮古市** 休暇村陸中宮古 / グリーンピア三陸みやこ
  - 岩泉町** ホテル龍泉洞 愛山
  - 八幡平市** 森乃湯 / 八幡平ハイツ / 八幡平ライジングサンホテル  
なかやま荘 / 焼走りの湯 / いこいの村岩手 / あすみの湯  
おらほの温泉 / 安比温泉 白樺の湯 / 松楓荘 / 峽雲荘 / 彩雲荘
  - 鹿角市** ふけの湯 / 龍門亭 千葉旅館 / 宿 花海館 / 湯瀬ホテル
  - 小坂町** とわだこ遊月 / 十和田プリンスホテル

**販売価格** 4枚綴り **2,000円(税込)**

**利用条件** 入浴券1枚あたりの利用条件は施設により異なります。入浴券記載の利用施設一覧、またはホームページ・お電話にてご確認ください。各施設とも休業日等が変更になる場合があります。予めご確認のうえ、おかけください。  
※使用なさらなかった入浴券の払い戻しはできません。  
※タオル等の入浴道具などは、各自ご用意ください。  
※記載内容は、2017(平成29)年5月15日現在のものです。あらかじめ施設にご確認の上ご利用ください。

**南部の湯っこ券販売箇所** ※記載の営業時間、定休日は2017(平成29)年5月15日～11月5日までのものです。

	施設名	電話番号	時間	定休日
盛岡市	盛岡観光コンベンション協会 観光文化情報プラザ(プラザおでって2階)	019-604-3305	9:00～18:00	第2 火曜日
	MTCA玉山支所 (盛岡市玉山総合事務所産業振興課内)	019-683-3852	8:30～17:00	土・日・祝
	盛岡市役所互助会地下売店/都南庁舎売店	019-651-4111	9:00～17:00	土・日・祝 8/11～16
	岩手県庁生活協同組合(県庁本店)	019-629-6465	8:00～18:30	土・日・祝
	岩手県観光協会(マリオス3階)	019-651-0626	8:30～17:15	土・日・祝
	岩鑄鉄器館(売店)	019-635-2505	8:30～17:30	火曜日
	コープラベルいわて(いわて生協ベルフ仙北2階)	019-631-2671	10:00～18:30	日曜日
滝沢市	滝沢市観光協会(ビッグルーフ滝沢たきざわキッチン内)	019-601-6327	9:00～19:00	なし
	滝沢ふるさと交流館(チャグチャグホール)	019-687-5511	9:00～20:00 (販売時間)	第1・3・5 火曜日
雫石町	鶯宿温泉観光協会	019-695-2209	9:00～17:00	水曜日
雫石町	しずくしい観光協会 (雫石駅1階雫石町観光物産センター)	019-692-5900	9:00～18:30	なし
	道の駅 雫石あねっこ	019-692-5577	8:30～18:00	なし
紫波町	NACS(ナックスサービスカウンター)	019-672-1814	9:00～20:00	なし
矢巾町	ショッピングモール アルコ	019-697-1155	10:00～20:00	原則 第2水曜日
岩泉町	道の駅 石神の丘	0195-61-1600	9:00～18:30 (11月は9:00～18:00)	なし
宮古市	キャトル宮古	0193-63-7070	10:00～19:00	なし
八幡平市	八幡平市観光協会 (松尾八幡平ビジターセンター内)	0195-78-3500	9:00～17:00	なし
	松っちゃん市場	0195-78-3002	9:00～17:30 (11月は9:00～16:30)	なし
	道の駅 にしね	0195-75-0070	9:00～18:30 (11～3月は9:00～17:00)	なし
鹿角市	鹿角観光ふるさと館 あんたらあ	0186-22-0555	9:00～18:00 (8/13 9:00～15:00)	臨時 休業有